Kunststoff-Gleitleiste für FL, FM, FH Führungsprofile

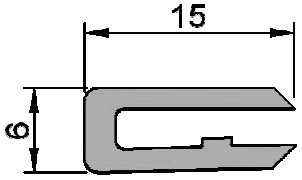

Gleitleiste, Länge 25m

HDPE	**FLCR 25**
PA6+HDPE	**FLCR 25 H**
PVDF	**FLCR 25 P**
UHMW-PE	**FLCR 25 U**

Beschreibung siehe Seite 10

Gleitleiste aus Federbandstahl

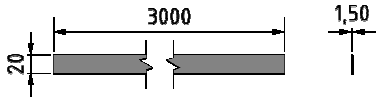

Gleitleiste aus Federbandstahl
Länge 3m **FLCR 3 TH**
Stärke 1,5mm

Gleitleiste aus Federbandstahl

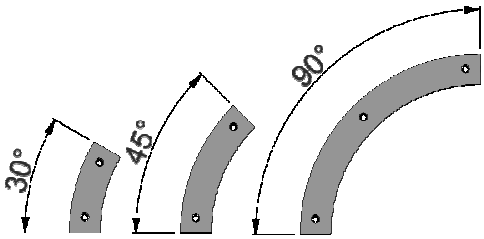

Gleitleiste für Bogenräder aus Federbandstahl
Stärke 1,5mm

Gleitleiste für Bogenrad 30°	**FLCR W30 TH**
Gleitleiste für Bogenrad 45°	**FLCR W45 TH**
Gleitleiste für Bogenrad 90°	**FLCR W90 TH**
Gleitleiste für Bogenrad 180°	**FLCR W180 TH**

FLCR W180 TH besteht aus 2x FLCR W90 TH

Befestigung der Gleitleiste

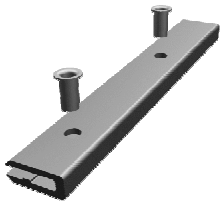

Aluminium Hohlnieten	**FLAH 4x6 A**
Messing Hohlnieten	**FLAH 4X8**

Befestigung der Gleitleiste

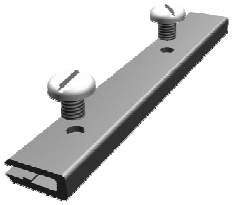

Kunststoffschrauben **FLAG 5**

Befestigung der Federbandstahl-Gleitleiste

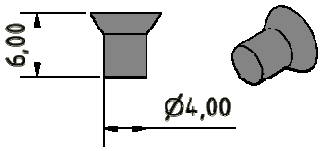

Alu Senk-Vollniete 4x6 **FLAH 4X6**

Klebeband für Federbandstahl

Dieses Klebeband dient zum fixieren der Gleitleiste aus Federbandstahl. Vor dem Aufkleben ist das Profilsystem von sämtlichen Verunreinigungen und Fettrückständen zu befreien. Hierfür kann gewöhnlicher Spiritusreiniger verwendet werden. Breite: 12mm; Länge: 33m

Klebeband **F5057208**

Montagezubehör S. 102